

Equipo 342: Protocolo sanitario para la red aeroportuaria LATAM

Una solución para una región



INDICE DE CONTENIDOS

01
DESAFÍO

02
SOLUCIÓN

03
MERCADO

04
GENERACIÓN DE VALOR

05
IMPACTO

06
EQUIPO

07
CAPACIDADES

08
ALIADOS

09
VALOR DIFERENCIAL

01

DESAFÍO

Elaboración de un
Protocolo Sanitario
Aeroportuario LATAM



PROBLEMA

La falta de un protocolo sanitario ante las crisis epidemiológicas globales producen desde contagios masivos, hasta el cierre total o parcial de zonas aeroportuarias, lo cual conlleva al **de-crecimiento económico de una nación y problemas de salud pública.**

SOLUCIÓN

Creación e implementación de un **protocolo sanitario**, que se adapte a las necesidades de países de la **región latinoamericana (LATAM)**, el cual pueda ser implementado por autoridades aeroportuarias.

MOTIVACIÓN

1. Los aeropuertos son un lugar **vulnerable**, siendo el principal **foco de infección y propagación** de una amenaza biológica.

2. Los aeropuertos son parte de la **infraestructura crítica** de los países, debido a que representan un **canal de comunicación**, transporte e incluso dinamismo económico. Por lo tanto, la paralización de su actividad resulta negativa para todos los países.

02



SOLUCIÓN

Creación del Protocolo Sanitario



Seguridad Sanitaria

Con la correcta implementación del protocolo.



Contrarresta contagios masivos

Al aplicar este proceso, se evitará el contagio entre los pasajeros.



Disminuye el impacto de amenazas biológicas

La prevención disminuye el riesgo de cierre de zonas aeroportuarias.



Protección a la población

Previsión ante la crisis epidemiológica en pro de la población.



Plan económico de contingencia

Acciones para mitigar el impacto económico antes, durante y después de la situación de crisis.

ETAPAS CLAVE



Prevención

- Elaboración del protocolo.
- Desarrollo de su implementación.



Preparación

- Disponer de todo lo necesario para la emergencia.

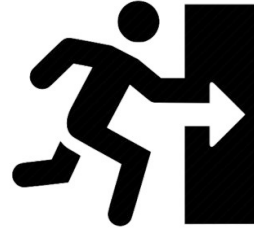

Respuesta

- Aplicación del protocolo.

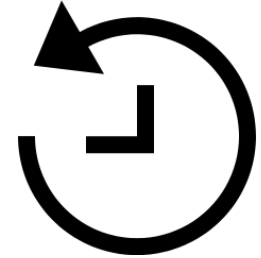

Recuperación

- Acciones de reactivación del sector aeroportuario post-evento.



03

MERCADO

Cientes



Directos

- Autoridades aeroportuarias de la región LATAM.
- Gobiernos centrales y locales.

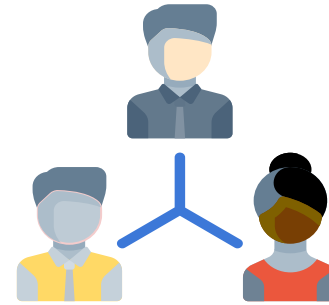

Indirectos

- Usuarios de los servicios de movilidad.

Región de impacto

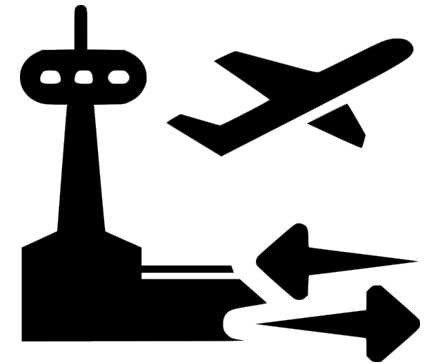

04

GENERACIÓN DE VALOR

¿

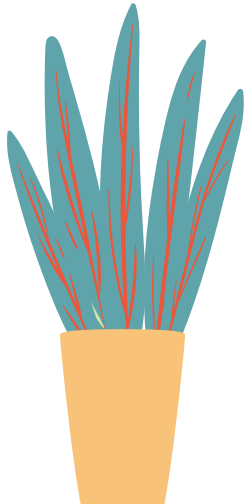

Sectores de acción



Económico

1. Donación privada y/o pública.
2. Fondo de inversión por parte de los Estados involucrados.



Político

1. Recorrer los procedimientos de aplicación legislativa para tener su legitimidad.
2. Responsabilidad por parte de los gobiernos nacionales y locales.



Social

1. Fortalecer la voluntad y disciplina de los ciudadanos.
2. Atención y apoyo a usuarios del servicio aeroportuario.

Características de Financiación

La propuesta tiene una característica prospectiva, se orienta a una implementación futura que sepa actuar oportunamente en las amenazas bacteriológicas y emergencias sanitarias. Los recursos necesarios para implementar esta idea son:

1. **Recursos humanos:** personal capacitado y conformado de acuerdo a las instituciones competentes de cada país.
2. **Recursos económicos:** monetarios y de indumentaria que generen los actores sociales (donadores, organizaciones, gobiernos centrales).

El sistema operacional será desarrollado según las condiciones de cada país (ej: lugar específico de atención, salas, remodelaciones, etc).

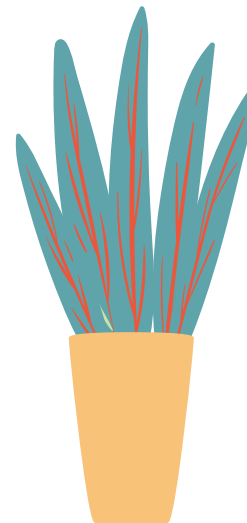

Fases de Financiación

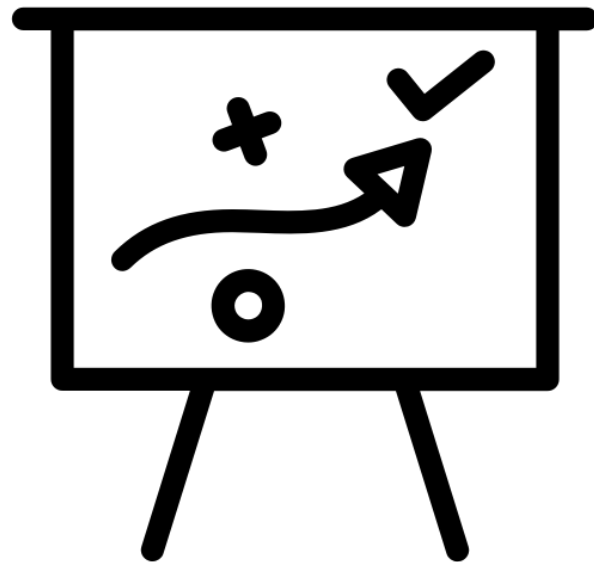
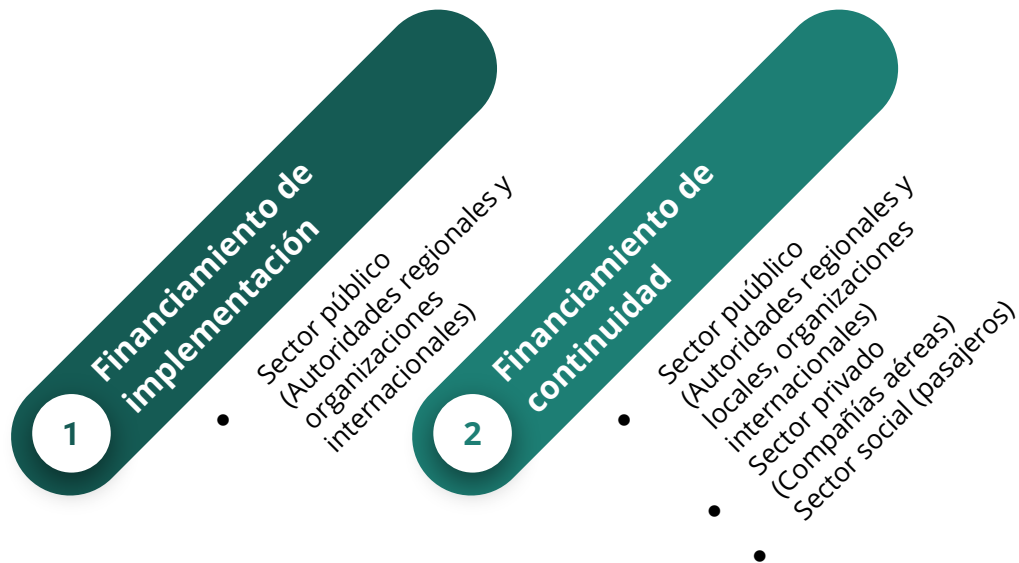

05

IMPACTO



PRINCIPALES SECTORES IMPACTADOS



SECTOR AEROPORTUARIO



SECTOR ECONÓMICO

PASAJEROS



SECTOR SALUD



06

EQUIPO

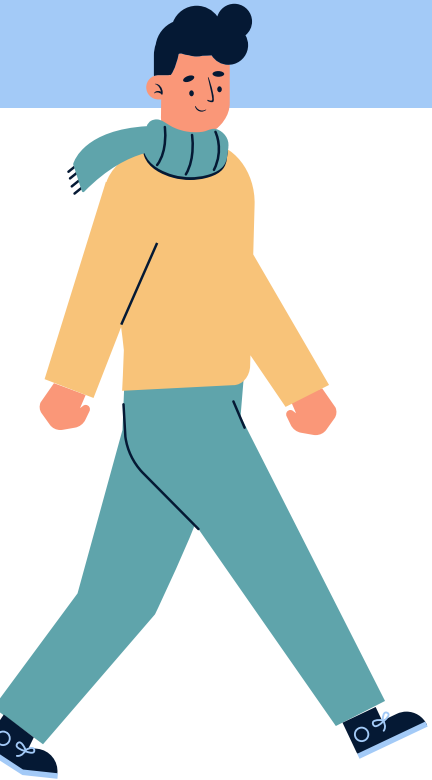

Equipo 342



PARTICIPANTE

Catalina Castillo
Trabajadora Social



PARTICIPANTE

Andoni Ron
Politólogo



MENTORA

Patricia Moreno
Administradora
Relacionista Industrial



MENTOR

Miguel Trejo
Gestor de Riesgos

ORGANIZACIÓN



07

CAPACIDADES



Funciones y responsabilidades



Catalina Castillo
Trabajadora Social

- Revisión técnica y metodológica en la propuesta de medidas.
- Encargada de la vinculación con las autoridades médicas.

- Gestor en el plan de medidas.
- Canalizar las sugerencias y procedimientos médicos del protocolo.

Miguel Trejo
Gestor de Riesgos



Patricia Moreno
Administradora
Relacionista Industrial

- Dirección de los temas logísticos en la elaboración del protocolo.
- Definir las acciones inmediatas para la aplicación del mismo.

- Dirigir los procesos de negociación en la ejecución del protocolo.
- Conectar las redes de trabajo en los espacios legislativos.

Andoni Ron
Político



08

ALIADOS



Cualidades de los aliados



Autoridades de Salud

- Experticia médica para la elaboración del protocolo.



Organizaciones Internacionales y regionales

- Orientación y seguimiento en la aplicación adecuada del protocolo



Estados

- Suscribir y ratificar el protocolo en las instancias legislativas.
- Compromiso de los Gobiernos nacionales y locales

09

VALOR DIFERENCIAL

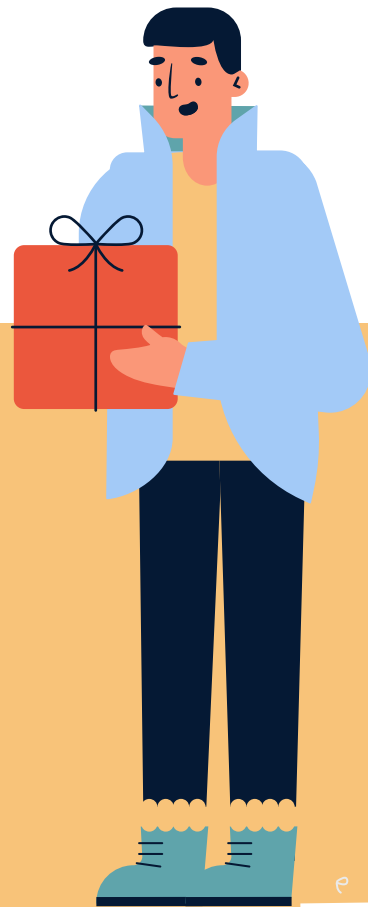

Consignas y Principios

- Prevención ante un posible decrecimiento económico por el cierre de zonas aeroportuarias.
- Evitar a toda costa los medios de propagación infecciosa con el correcto manejo del protocolo.



Esquemmatización del valor diferencial

1ra Parte:

- Busca la reactivación ordenada, progresiva y responsable de los principales aeropuertos de la región revisando sus condiciones, y situación.

2da Parte:

- Enfoque prospectivo.
- Establecer un protocolo de acción que prevenga y anticipe futuras amenazas bacteriológicas.
- Reducir el impacto de propagación y velando por la seguridad sanitaria.

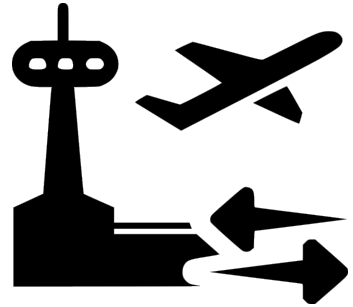

GRACIAS!

¿Preguntas?

Equipo:

Catalina Castillo

Andoni Ron

Mentores:

Patricia Moreno

Miguel Trejo

CREDITS: This presentation template was created by **Slidesgo**, including icons by **Flaticon**, and infographics & images by **Freepik**.

Please keep this slide for attribution.

